

PLANTA DE DEMOLIÇÃO – ESCALA 1/100
DEMOLIÇÃO DE LAJE EM CONCRETO ARMADO (AMBIENTES: CIRCULAÇÃO, RAMPA, LIEI, AUDITÓRIO E BIBLIOTECA)

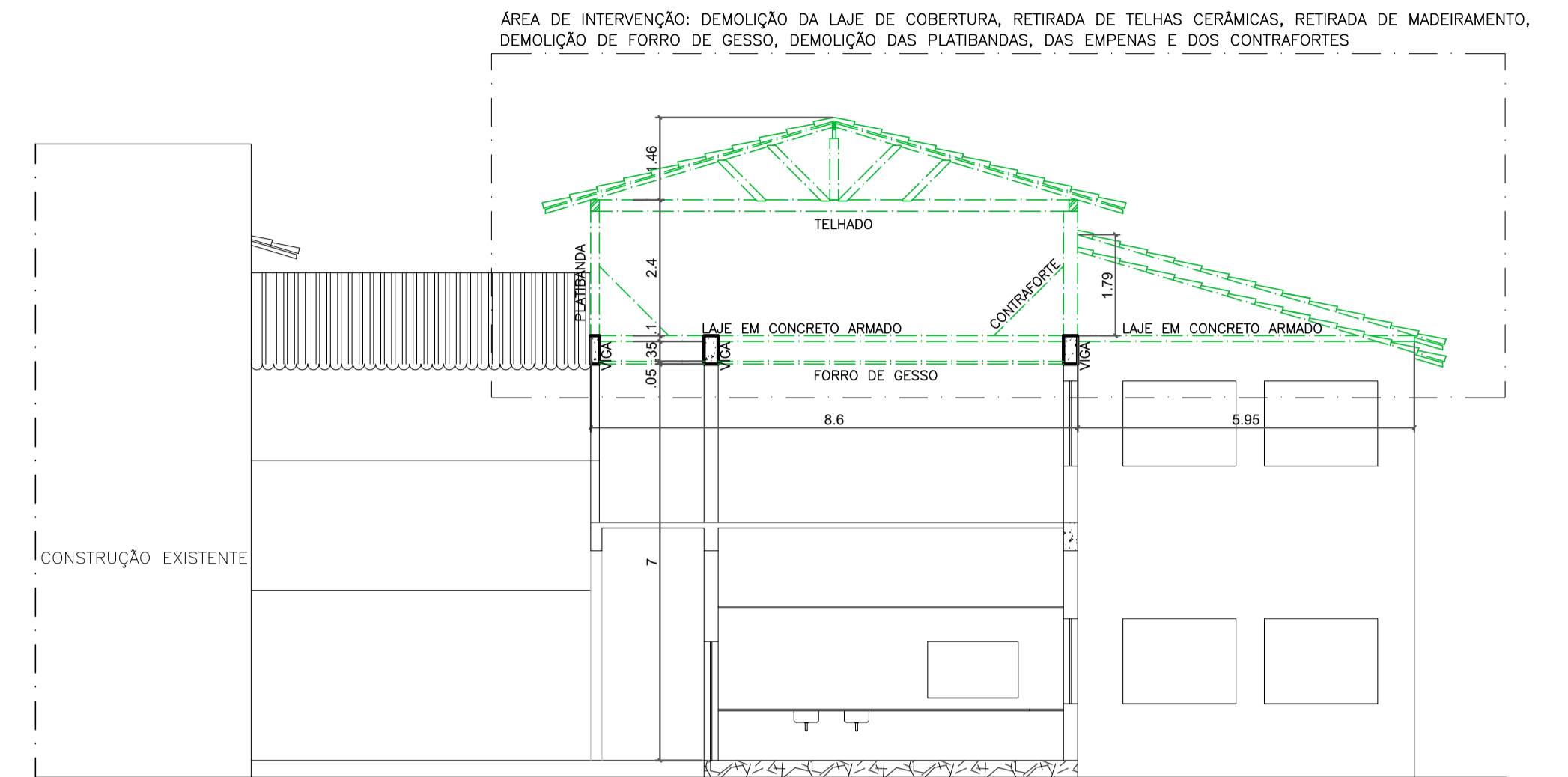

CORTE AA – ESCALA 1/100

LEGENDA	
	ELEMENTO EXISTENTE
	ELEMENTO A CONSTRUIR
	ELEMENTO A RECOLOCAR/REPOSIÇÃO
	ELEMENTO A DEMOLIR

- OBSERVAÇÕES:
- REALIZAR DEMOLIÇÃO DE ELEMENTOS INDICADOS EM PROJETO. EM CASO DE DIVERGÊNCIA NO LOCAL OU EM PROJETO, CONSULTAR A FISCALIZAÇÃO ANTES DE QUALQUER EXECUÇÃO;
 - IMPORTANTE OS CUIDADOS DE SEGURANÇA E SINALIZAÇÃO DURANTE MOBILIZAÇÃO E DESMOBILIZAÇÃO DE EQUIPAMENTOS, DE MATERIAIS E DOS FUNCIONÁRIOS NO LOCAL;
 - O MADEIRAMENTO E TELHAS DA COBERTURA DEVERÁ SER RETIRADO E EMPILHADO EM LOCAL SEGURO PARA REAPROVEITAMENTO DOS MESMOS. NESTE CASO, CONSULTAR A FISCALIZAÇÃO;
 - TODA A ÁREA DE INTERVENÇÃO DA COBERTURA DEVERÁ SER PROTEGIDA POR LONA PLÁSTICA;
 - PARA GARANTIR MEDIDAS NECESSÁRIAS E DE SEGURANÇA NO PROCEDIMENTO DE DEMOLIÇÃO, DEVE-SE ORIENTAR E RESPEITAR AS NORMAS E DETERMINAÇÕES EM VIGOR NA NR 18.05 – DEMOLIÇÕES.

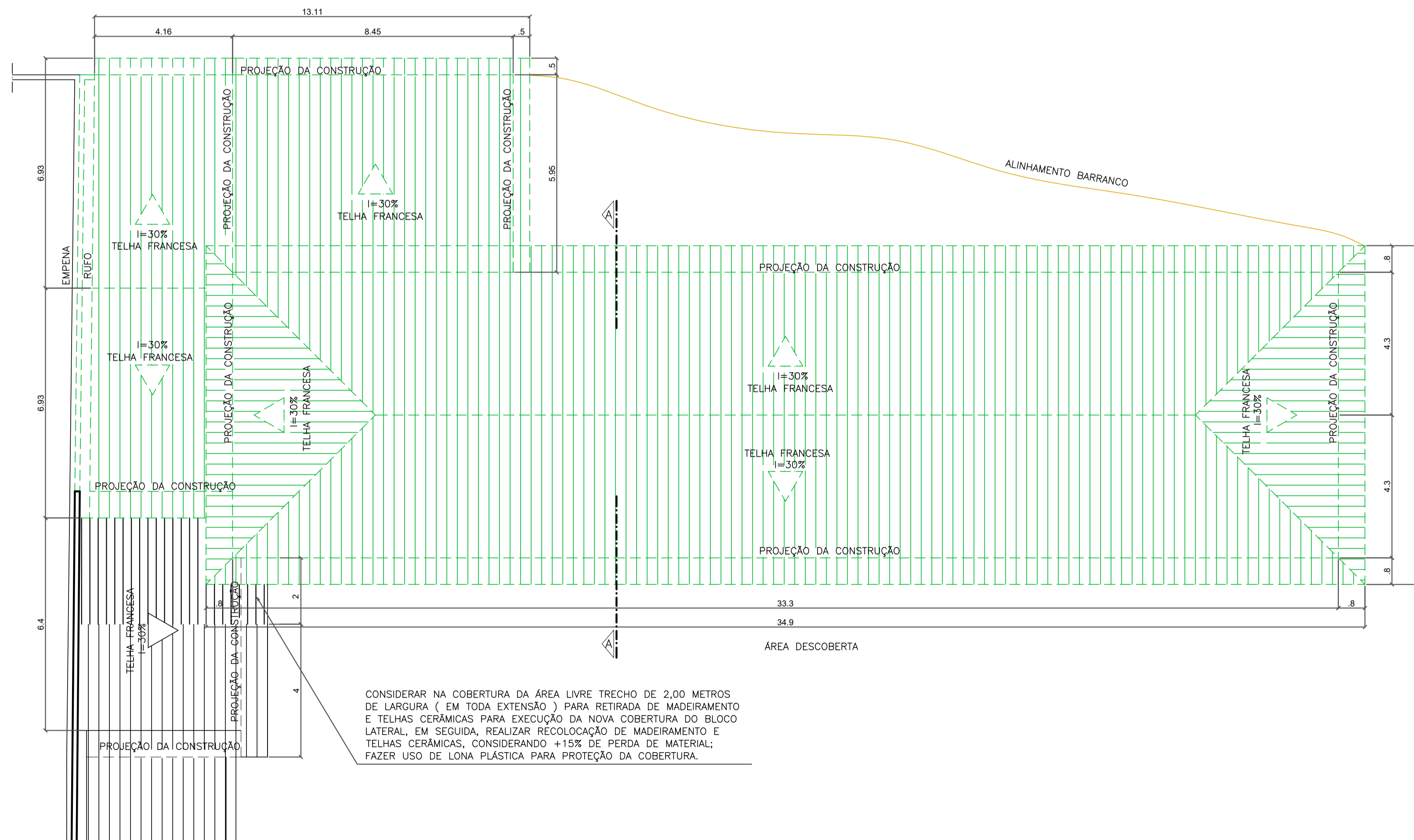

PLANTA DE COBERTURA EXISTENTE DO PRÉDIO ANEXO – ESCALA 1/100

05			
04			
03			
02			
01	REVISÃO DE ORÇAMENTO – ALTERAÇÃO DE CARIMBO	ANDRÉIA	01/2022
N.º	DESCRIÇÃO	RESP.	DATA

REVISÃO

<p>GOVERNO DO ESTADO DO ESPÍRITO SANTO SECRETARIA DE ESTADO DA EDUCAÇÃO - SEDU SEDU</p>	<p>CONSÓRCIO CONTROL TEC SETEC</p> <p>GERÊNCIA DE REDE FÍSICA ESCOLAR</p>	<p>TÍTULO: REFORMA DA EE JOSÉ CUPERTINO</p>	
		<p>ENDEREÇO: RUA UTE AMÉLIA GASTIN PADUA, N.º 49, BAIRRO SÃO TARCÍSIO, AFONSO CLÁUDIO, ES, CEP.: 29.600-000</p>	
<p>PRANCHAS: ARQUITETURA</p>		<p>PROJETO: ARQUITETÔNICO</p>	
<p>SUBSECRETÁRIO DE SUPORTE À EDUCAÇÃO: AURÉLIO MENEGUELLI RIBEIRO</p>		ESCALA:	UNIDADE:
<p>GERENTE DA GERFE: MARCELO AMORIM GONÇALVES</p>		INDICADA	METRO
<p>COORDENADOR GERAL: ERICO DA SILVA GUERRA</p>		CREA-BR: 0600542770	VISTO:
<p>AUTOR PROJETO: HARLLEY D. GOMES</p>		CREA-ES: 018411/D	VISTO:
<p>CO-AUTOR PROJETO:</p>		CAU-ES:	VISTO:
<p>RESPONSÁVEL TÉCNICO:</p>		CREA:	VISTO:
<p>ARQUIVO: AFC09-P03-AQ-E-R1-01.dwg</p>		DESENHO: JOSIANE FERREIRA MUNIZ	VISTO:
<p>REFERÊNCIA: PLANTA DE DEMOLIÇÃO PLANTA DE COBERTURA EXISTENTE DO PRÉDIO ANEXO CORTE AA</p>		ÁREA TOTAL DO PROJ. ARQUITETÔNICO: 721,25 m²	FOLHA: 02
		ÁREA TOTAL SUJEITA A INTERVENÇÃO: 2.294,89 m²	04
		ÁREA TOTAL DO TERRENO: 2.547,12 m²	
FORMATO: A1 1/100	OBSERVAÇÕES:	DATA: JUNHO/2020	REVISÃO: 01

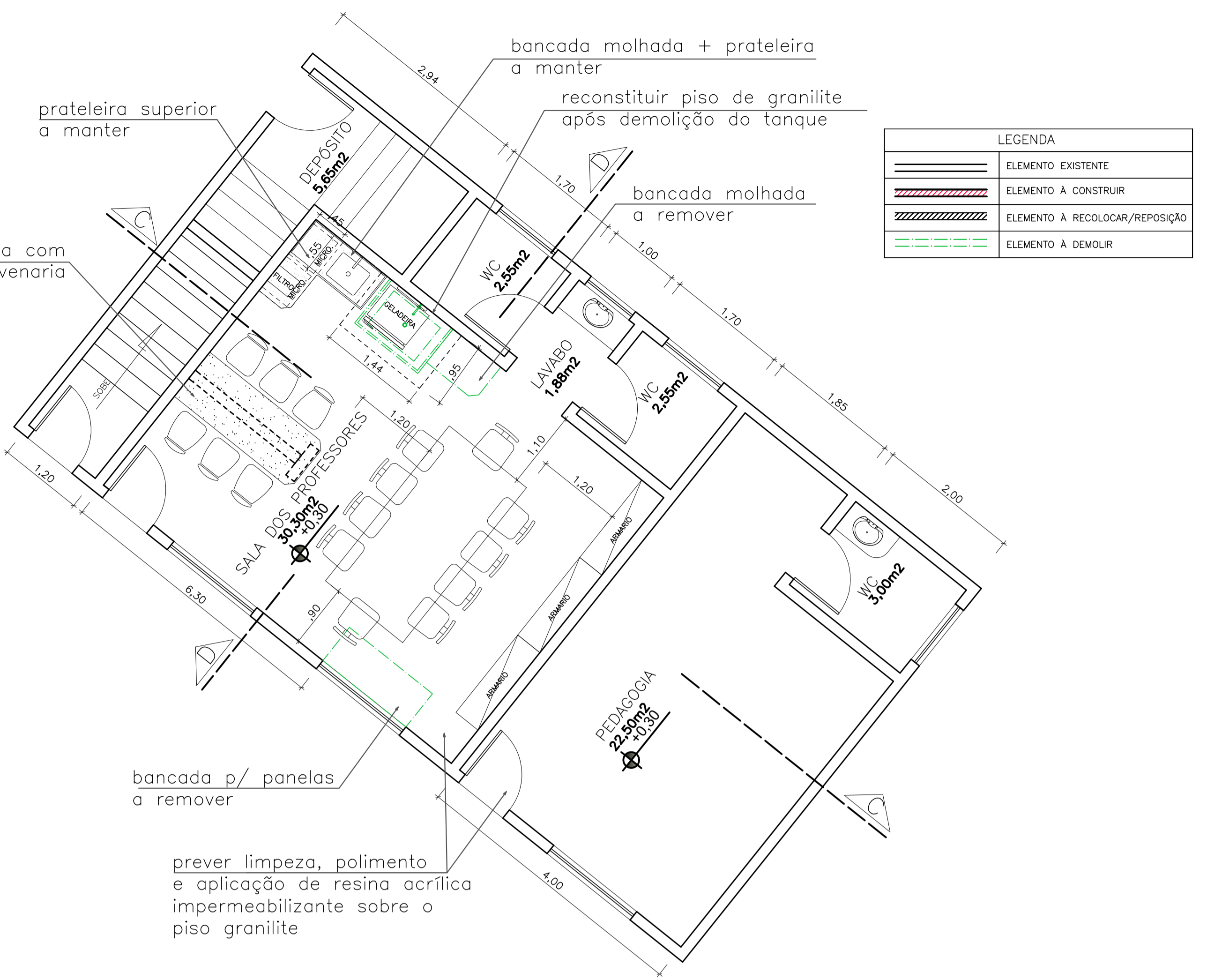
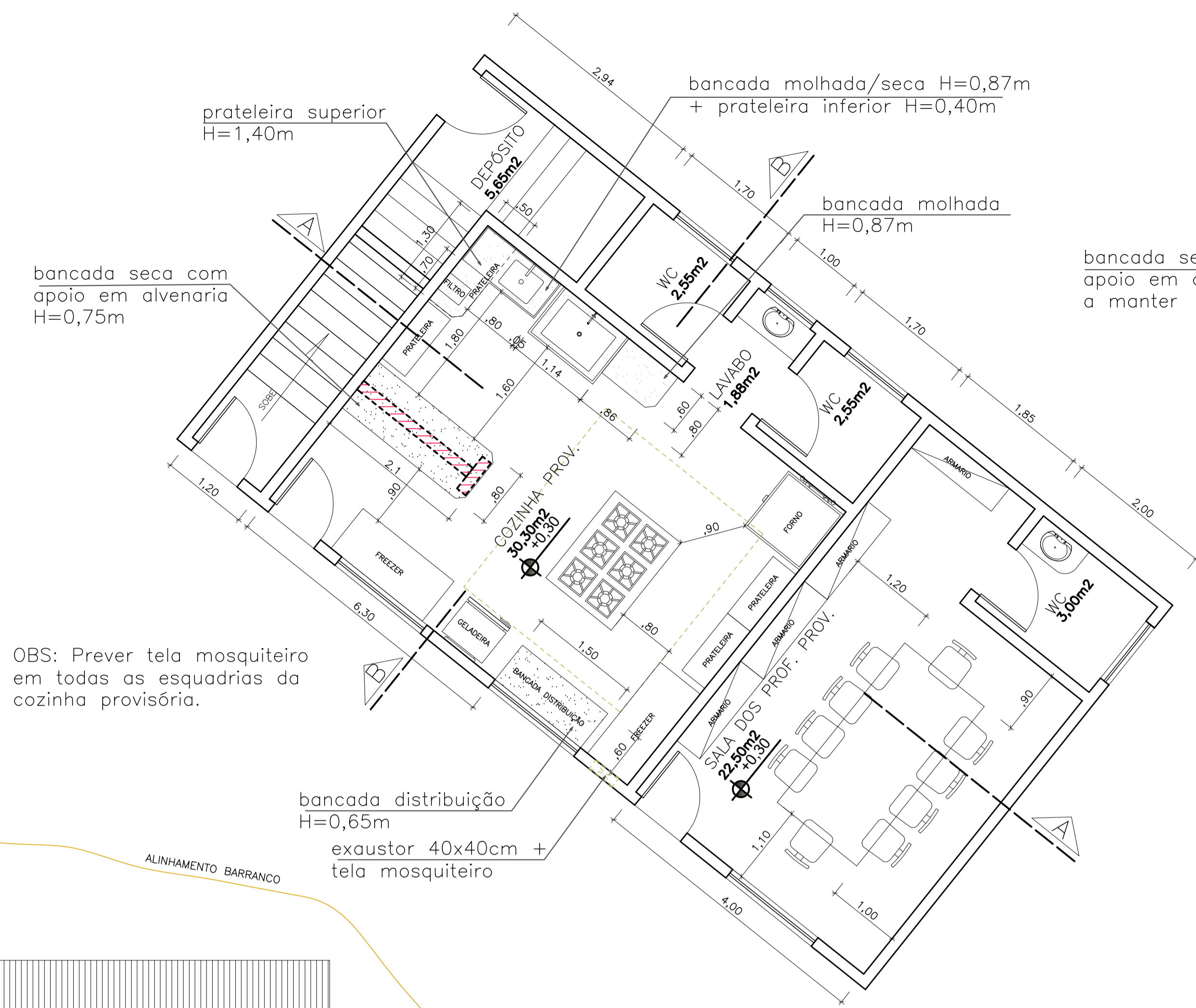

OBS: Prever tela mosquiteiro em todas as esquadrias da cozinha provisória.

bancada distribuição H=0,65m
exaustor 40x40cm + tela mosquiteiro

PLANTA BAIXA DOS AMBIENTES PROVISÓRIOS - ESCALA 1/50

PLANTA BAIXA DOS AMBIENTES DEFINITIVOS - ESCALA 1/50

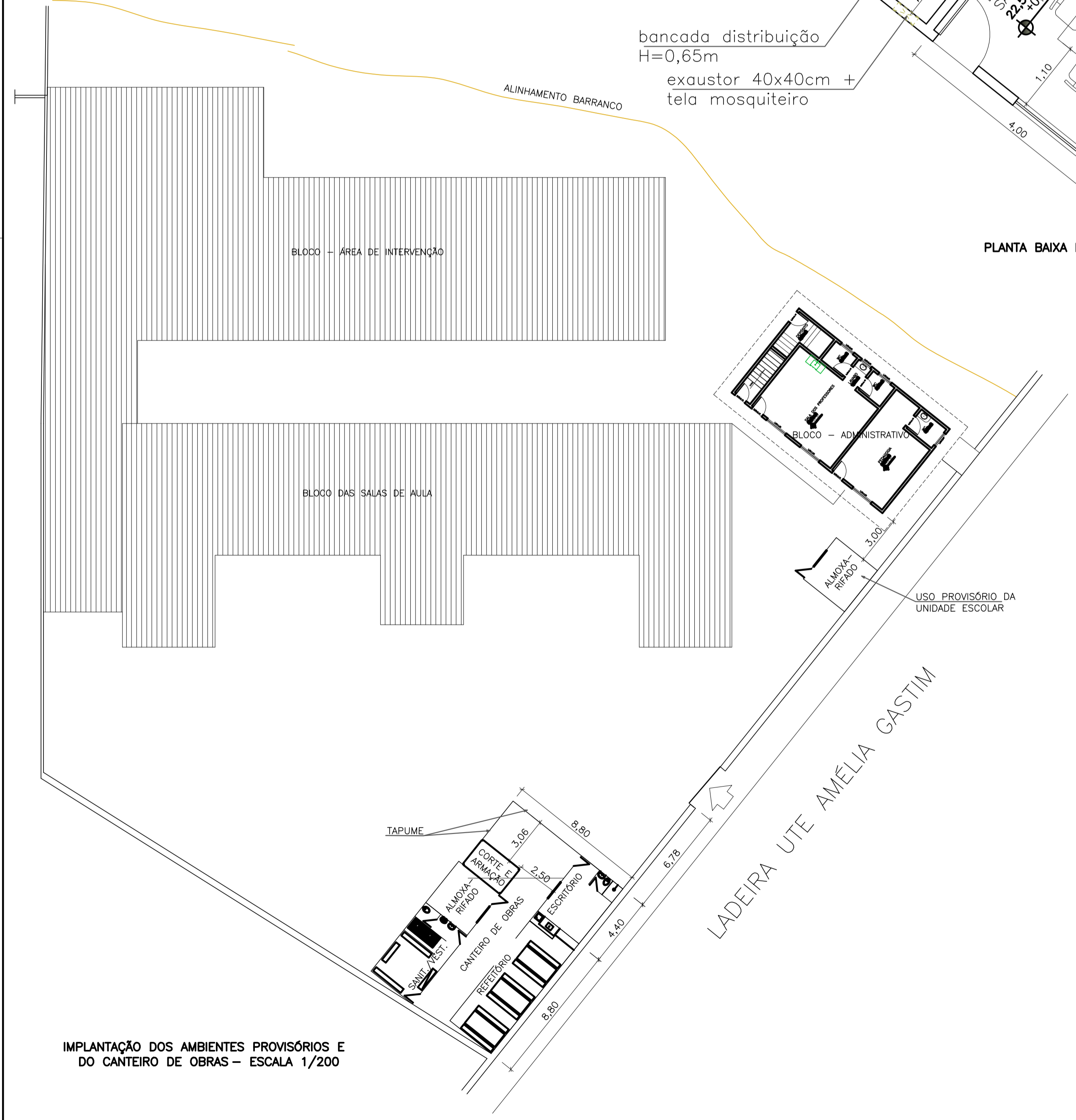

IMPLANTAÇÃO DOS AMBIENTES PROVISÓRIOS E DO CANTEIRO DE OBRAS - ESCALA 1/200

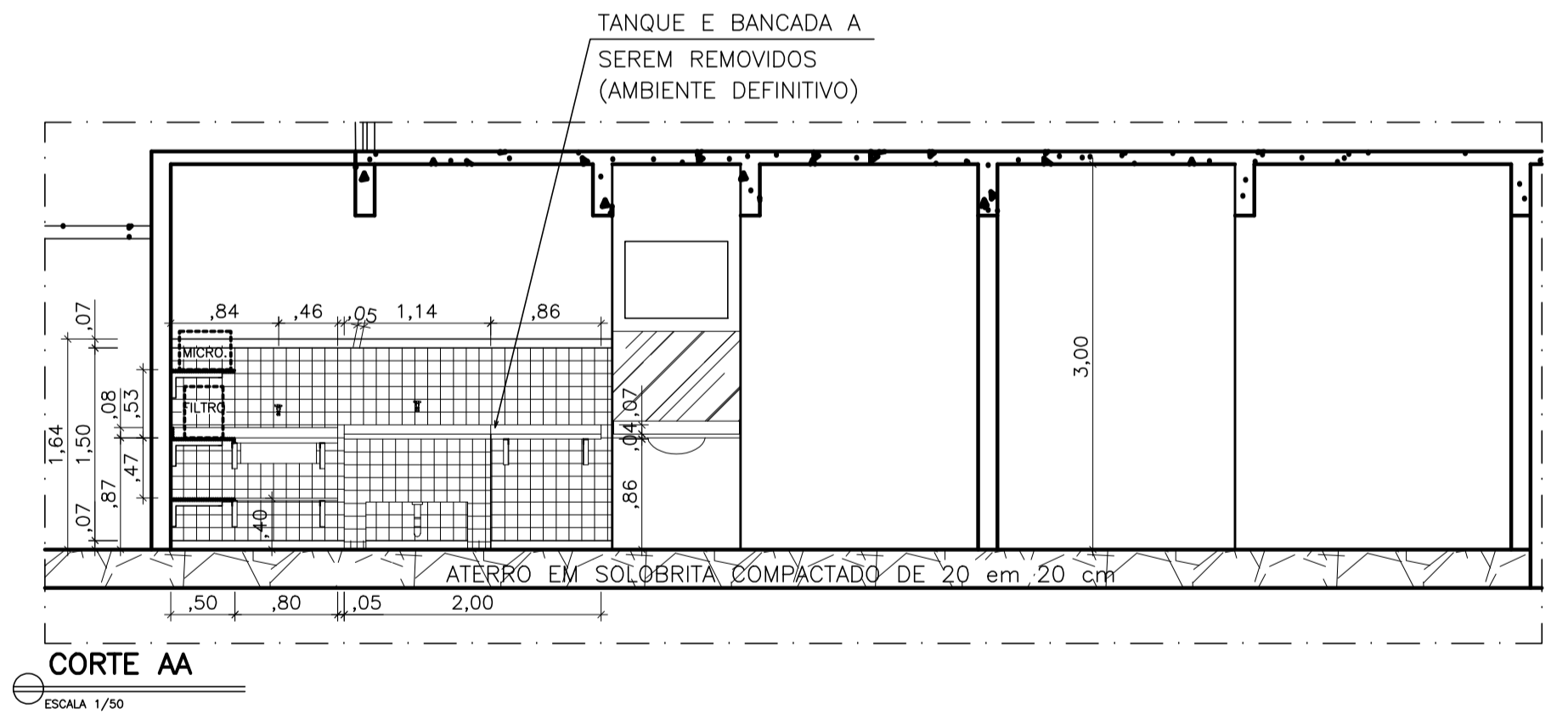

CORTE AA
ESCALA 1/50

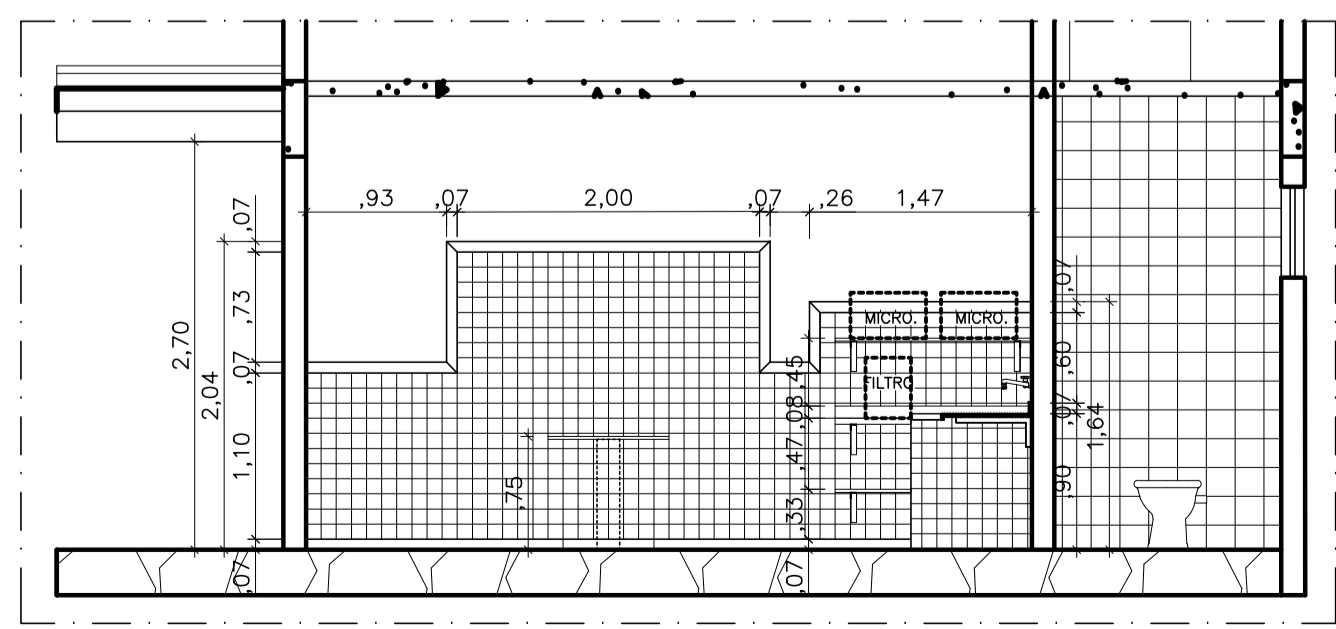

CORTE BB
ESCALA 1/50

OBSERVAÇÕES:
- PARA A LOCAÇÃO DO CANTEIRO DE OBRAS, EM CASO DE DIVERGÊNCIAS LOCAIS, CONSULTAR A FISCALIZAÇÃO;
- VERIFICAR MEDIDAS NO LOCAL, QUAISQUER DÚVIDAS/DIVERGÊNCIAS EM PROJETO E/OU "IN LOCO" CONSULTAR A FISCALIZAÇÃO ANTES DE QUAISQUER EXECUÇÃO.

N.º	REVISÃO DE ORÇAMENTO - ALTERAÇÃO DE CARIMBO	DESCRIÇÃO	RESP.	DATA
05				
04				
03				
02				
01	REVISÃO DE ORÇAMENTO - ALTERAÇÃO DE CARIMBO		ANDRÉIA	01/2022

REVISÃO			
 <p>GOVERNO DO ESTADO DO ESPÍRITO SANTO SECRETARIA DE ESTADO DA EDUCAÇÃO - SEDU</p>		<p>CONSÓRCIO CONTROL TEC SETEC</p>	
<p>SEDU GERÊNCIA DE REDE FÍSICA ESCOLAR</p>			
<p>TÍTULO: REFORMA DA EE JOSÉ CUPERTINO</p>			
<p>ENDEREÇO: RUA UTE AMÉLIA GASTIM PADUA, N.º 49, BAIRRO SÃO TARCÍSIO, AFONSO CLÁUDIO, ES, CEP.: 29.600-000</p>			
<p>PRANCHAS: ARQUITETURA</p>		<p>PROJETO: ARQUITETÔNICO</p>	
<p>SUBSECRETÁRIO DE SUPORTE À EDUCAÇÃO: AURÉLIO MENEGUELLI RIBEIRO</p>			
<p>GERENTE DA GERFE: MARCELO AMORIM GONÇALVES</p>		<p>ESCALA: INDICADA UNIDADE: METRO</p>	
<p>COORDENADOR GERAL: ERICO DA SILVA GUERRA</p>		<p>CREA-MG: 0600542770 VISTO:</p>	
<p>AUTOR PROJETO: FABIANNE MIRANDA AGUIAR</p>		<p>CREA-ES: 24157/D VISTO:</p>	
<p>CO-AUTOR PROJETO:</p>		<p>CAU-ES: VISTO:</p>	
<p>RESPONSÁVEL TÉCNICO:</p>		<p>CREA: VISTO:</p>	
<p>ARQUIVO: AFC09-P03-AQ-E-R1-01.dwg</p>		<p>DESENHO: JOSIANE FERREIRA MUNIZ VISTO:</p>	
<p>REFERÊNCIA: IMPLANTAÇÃO, PLANTAS BAIXAS E CORTES DOS AMBIENTES PROVISÓRIOS/DEFINITIVOS CANTEIRO DE OBRAS - LOCAÇÃO</p>		<p>ÁREA TOTAL DO PROJ. ARQUITETÔNICO: 721,25 m² ÁREA TOTAL SUJEITA A INTERVENÇÃO: 2.294,89 m² ÁREA TOTAL DO TERRENO: 2.547,12 m²</p>	
<p>FORMATO: A1 1/100</p>		<p>DATA: JUNHO/2020 VISTO: REVISÃO: 01</p>	

ASSINATURAS (5)

Documento original assinado eletronicamente, conforme MP 2200-2/2001, art. 10, § 2º, por:

HARLEY DAVIDSON GOMES
ENGENHEIRO CIVIL - CONTROLTEC
GERFE - SEDU - GOVES
assinado em 24/02/2022 17:08:08 -03:00

FABIANNE MIRANDA AGUIAR
ENGENHEIRO CIVIL - CONTROLTEC
GERFE - SEDU - GOVES
assinado em 25/02/2022 09:32:41 -03:00

WILSON RODRIGUES GONÇALVES
COORDENADOR DE PROJETOS - CONTROLTEC
GERFE - SEDU - GOVES
assinado em 24/02/2022 13:40:42 -03:00

GUSTAVO ALMEIDA DE OLIVEIRA CHAVES
COORDENADOR GERAL - CONTROLTEC
GERFE - SEDU - GOVES
assinado em 24/02/2022 13:52:14 -03:00

ERICO DA SILVA GUERRA
COORDENADOR GERAL - CONTROLTEC
GERFE - SEDU - GOVES
assinado em 24/02/2022 14:58:32 -03:00



INFORMAÇÕES DO DOCUMENTO

Documento capturado em 25/02/2022 09:38:22 (HORÁRIO DE BRASÍLIA - UTC-3)
por ANDRÉIA SEGLIA (TEC DE EDIFICACOES - CONTROLTEC - GERFE - SEDU - GOVES)
Valor Legal: ORIGINAL | Natureza: DOCUMENTO NATO-DIGITAL

A disponibilidade do documento pode ser conferida pelo link: <https://e-docs.es.gov.br/d/2022-SGLM75>